

Profesorado
y PAS



EL CONSEJO ESCOLAR

Tú formas parte de este proyecto

¿QUÉ ES EL CONSEJO ESCOLAR?

Es un órgano colegiado del centro

¿QUÉ HACE EL CE?

Participa en el gobierno de los centros

¿CUÁNDO SE RENUEVA?

Por mitades de forma alternativa

El primer trimestre del curso cada 2 años



¿QUIÉN LO FORMA?

- Director/a
- Jefe/a de estudios*
- Secretario/a
- Representante del ayuntamiento
- Representantes del PROFESORADO*
- Representantes del ALUMNADO*
- Representantes de las FAMILIAS*
- Representantes del PAS*

*Las especificaciones dependerán del tipo de centro y el número de unidades

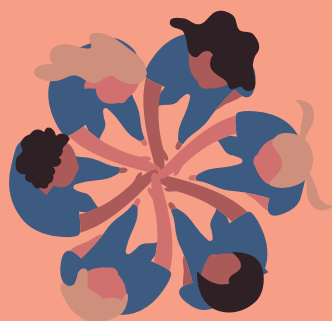

COMPETENCIAS

ORGANIZACIÓN DEL CENTRO

- Colaborar, aprobar y evaluar el PE, Proyecto de Gestión y las NOF
- Aprobar y evaluar la PGA
- Aprobar el Proyecto de Gestión Económica
- Decidir sobre la admisión del alumnado

EL CENTRO

Promover la conservación y renovación de las instalaciones y equipo escolar para la mejora de la calidad y la sostenibilidad



COMUNIDAD EDUCATIVA

- Aprobar y evaluar el plan de convivencia
- Reconocimiento y protección de los derechos de la infancia
- Promover estilos de vida saludable, la convivencia, la igualdad, la no discriminación, la prevención del acoso escolar y de la violencia de género y la resolución pacífica de conflictos
- Conocer la aplicación de medidas de mediación y medidas correctoras
- Impulsar medidas educativas para fomentar igualdad entre hombres y mujeres



COLABORAR, ANALIZAR, VALORAR

- Colaboración con Administraciones locales, otros centros, entidades y organismos
- Analizar y valorar el funcionamiento del centro, evolución del rendimiento escolar y resultados de evaluaciones internas y externas
- Elaborar propuestas sobre el funcionamiento del centro y la mejora de la calidad de gestión

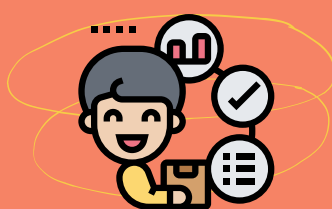

Porque tu papel es muy importante

¡ANÍMATE A PARTICIPAR!